

# Entwicklung Hypothekarzinsätze

Die Entwicklung der variablen Hypothekarzinsätze (1. Hypotheken für selbstbewohntes Wohneigentum)

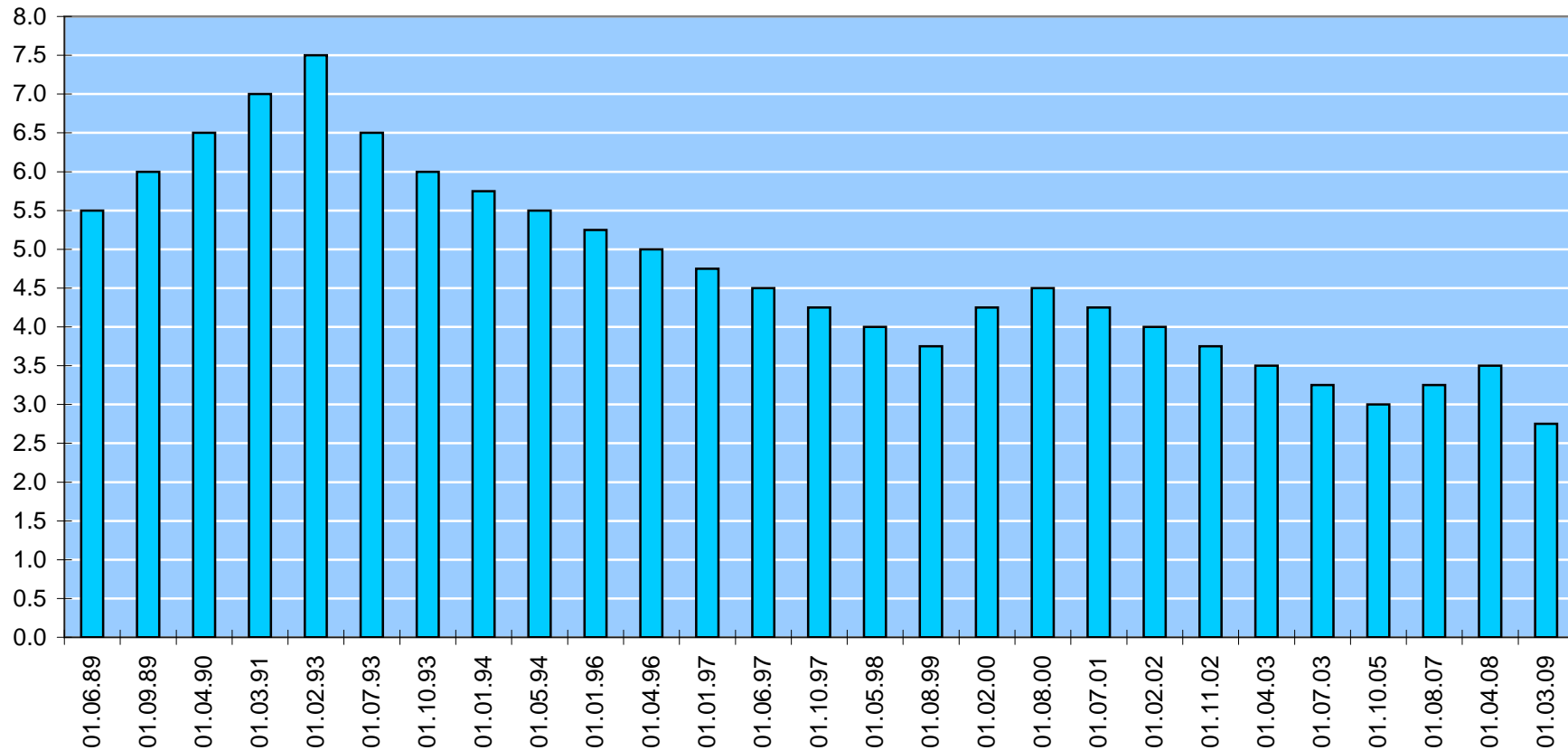

# Entwicklung Hypothekarzinsätze

Alt-Hypotheken <sup>1)</sup>			
Datum	Zinssatz	Datum	Zinssatz
01.01.1969	5.00	01.01.1996	5.25
01.08.1970	5.25	01.04.1996	5.00
01.01.1971	5.75	01.01.1997	4.75
01.01.1972	5.50	01.06.1997	4.50
01.10.1974	6.00	01.10.1997	4.25
01.04.1976	5.75	01.05.1998	4.00
01.01.1977	5.50	01.08.1999	3.75
01.07.1977	5.00	01.02.2000	4.25
01.07.1978	4.50	01.08.2000	4.50
01.10.1978	4.50	01.07.2001	4.25
01.01.1979	4.25	01.02.2002	4.00
01.07.1979	4.00	01.11.2002	3.75
01.04.1980	4.50	01.04.2003	3.50
01.03.1981	5.00	01.07.2003	3.25
01.08.1981	5.50	01.10.2005	3.00
01.03.1982	6.00	01.08.2007	3.25
01.04.1983	5.50	01.04.2008	3.50
01.01.1987	5.25	01.03.2009	2.75
01.08.1988	5.00		
01.06.1989	5.50		
01.09.1989	6.00		
01.04.1990	6.50		
01.03.1991	7.00		
01.02.1993	7.50		
01.07.1993	6.50		
01.10.1993	6.00		
01.01.1994	5.75		
01.05.1994	5.50		

Neu-Hypotheken <sup>2)</sup>			
Datum	Zinssatz	Datum	Zinssatz
01.01.1969	5.00	27.02.1991	8.00
01.08.1970	5.25	01.01.1993	7.75
01.01.1971	5.75	26.01.1993	7.50
01.01.1972	5.50	01.03.1993	7.00
01.02.1974	5.75	10.03.1993	6.50
01.06.1974	6.00	30.06.1993	6.00
01.11.1974	6.75	20.10.1993	5.75
01.01.1976	6.00	01.12.1993	5.50
01.04.1976	5.75	18.10.1995	5.25
01.01.1977	5.50	29.11.1995	5.00
01.04.1977	5.00	10.10.1996	4.75
01.02.1978	4.50	14.02.1997	4.50
01.10.1978	4.25	25.06.1997	4.25
20.02.1979	4.00	16.01.1998	4.00
01.02.1980	4.50	12.04.1999	3.75
01.03.1981	5.00	22.10.1999	4.25
01.08.1981	5.50	31.05.2000	4.50
01.10.1981	6.00	30.03.2001	4.25
01.04.1983	5.50	30.10.2001	4.00
01.01.1987	5.25	15.08.2002	3.75
01.08.1988	5.00	02.12.2002	3.50
20.02.1989	5.50	28.02.2003	3.25
08.05.1989	6.00	16.06.2005	3.00
20.09.1989	6.50	01.08.2007	3.25
30.11.1989	6.75	01.04.2008	3.50
01.02.1990	7.50	01.12.2008	2.75
09.05.1990	8.00		
05.12.1990	8.50		

1) Änderung der bestehenden Hypotheken

2) ab Medienmitteilung / Neugeschäfte