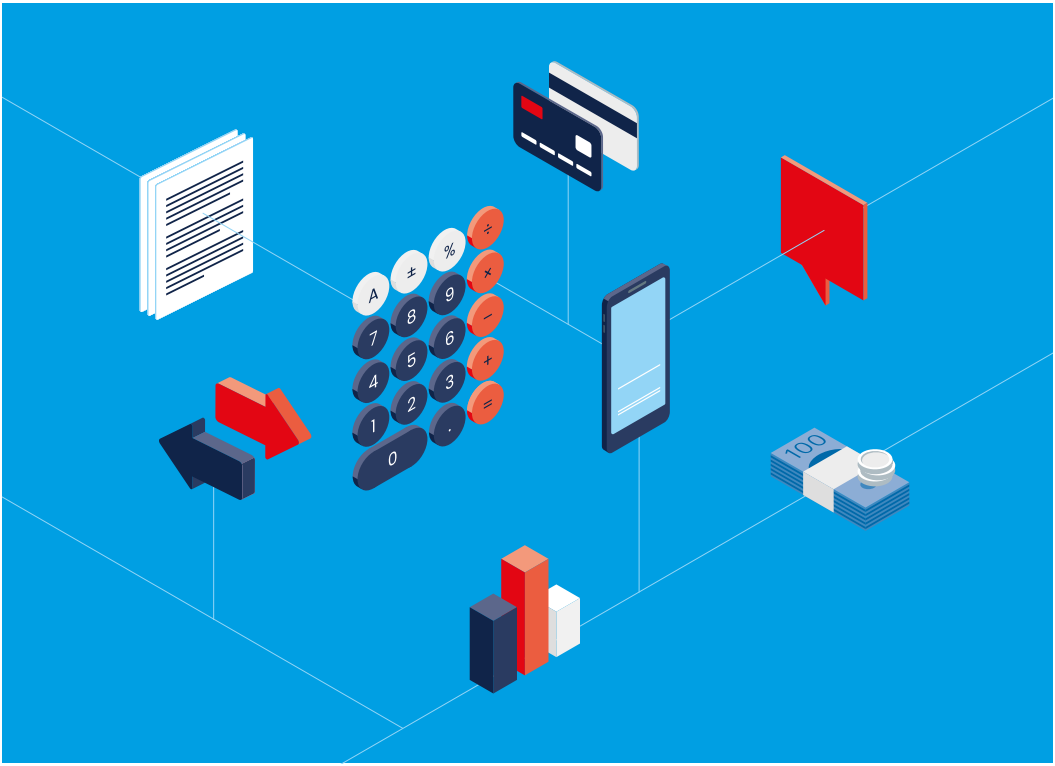

Leistungen und Preise

Firmen

Kontoführung, Zahlungsverkehr, Schalter- und Bargeschäfte, Beratungen, Hypotheken und Kredite

Am richtigen Ort.ch

Aargauische Kantonalbank

Diese Publikation steht Ihnen auch in elektronischer Form (PDF-Format) unter **akb.ch/prospekte** zur Verfügung.

Weitere Informationen zu Dienstleistungen und Preisen finden Sie in unseren entsprechenden Spezialbroschüren für Private und Anleger.

Inhalt

Kontoeröffnung, -führung, -abschluss und -saldierung 4

Avisierungen/Postenauszüge 4

Kartendienstleistungen 5
AKB Debit Mastercard
AKB Kreditkarten

Zahlungsverkehr 6
Zahlungseingänge
Zahlungsausgänge
Zahlungsausgänge Sparkonto KMU
Daueraufträge
Lastschriftverfahren
Spesenoptionen bei Ausland- und Fremdwährungszahlungen

Schalter- und Bargeschäfte 8

Unternehmensnachfolge 8

Private Finanzplanung 8

Kapitaleinzahlungskonto 8

Diverse Dienstleistungen 9
Versandgebühr und Drittspesen
Checkverkehr
Weitere Preise
Kontakt- und nachrichtenlose Vermögenswerte

Hypotheken und Kredite 10

Wie spare ich Bankspesen? – Tipps 11

Kontoeröffnung, -führung, -abschluss und -saldierung

Firmenkonto	
Kontoeröffnung	kostenlos
Kontoführung	kostenlos
Kontoabschluss vierteljährlich	kostenlos
E-Steuerauszug jährlich	kostenlos
Kontosaldierung	kostenlos

Avisierungen / Postenauszüge

Firmenkonto	
Avisierungen Zahlungsverkehr täglich[1]	kostenlos[2]
Postenauszüge vierteljährlich[1]	kostenlos[2]

Versand Postenauszüge: innert max. 6 Arbeitstagen nach Ende der Auszugsperiode.
Mit / ohne Details: Für Kontoarten mit detaillierten Postenauszügen fällt die laufende Avisierung des Zahlungsverkehrs weg.

[1] Abweichende Regelung auf Wunsch.
[2] Versandgebühr wird gemäss Tabelle «Versandgebühr und Drittspesen» weiterverrechnet (siehe Seite 9).

Kartendienstleistungen

AKB Debit Mastercard

Monatsgebühr	kostenlos
Ersatzkarte	kostenlos
Bargeldbezug an AKB-Automaten in CHF und EUR	kostenlos
Bargeldbezug an Automaten aller Kantonalbanken in CHF und EUR	kostenlos
Bargeldbezug in der Schweiz an Fremdautomaten in CHF und EUR	CHF 2
Bargeldbezug im Ausland	CHF 5
Bargeldlos zahlen / tanken in der Schweiz	kostenlos
Bargeldlos zahlen im Ausland	CHF 1.50
Sperrung	kostenlos

AKB Kreditkarten

Monatsgebühr	
• AKB Business Mastercard Silber	CHF 8
• AKB Business Mastercard Gold	CHF 14, EUR / USD 12
Monatsgebühr Zusatzkarte	
• AKB Business Mastercard Silber	CHF 4
• AKB Business Mastercard Gold	CHF 7, EUR / USD 6

Zahlungsverkehr

Für **Firmenkonto;** alle Gebühren pro Posten / Einzelzahlung

Zahlungseingänge	
Inland	
• Vergütung ab Bankkonto	kostenlos
• Bareinzahlung am Postschalter	Weiterverrechnung von Postspesen[1]
Ausland	Weiterverrechnung evtl. Fremdspesen

Zahlungsausgänge	E-Banking	Papierform
Inland		
• in CHF und Fremdwährung	kostenlos	CHF 15
• Zahlungsauftrag CantoRapid[2]	–	CHF 1
• Instant-Zahlung	CHF 2	–
Ausland (Bei Spesenteilung)		
• in CHF und Fremdwährung[3, 4]	CHF 4	CHF 15
• in EUR nach SEPA-Standard	kostenlos	–

Zahlungsausgänge Sparkonto KMU

Alle Gebühren pro Zahlung

- Zahlungsausgänge via e-Banking In-/Ausland in CHF und Fremdwährungen: CHF 10
- Zahlungsausgänge in Papierform In-/Ausland in CHF und Fremdwährungen: CHF 20

[1] Preise gemäss Preisliste PostFinance.
[2] Kosten pro QR-Beleg / Einzelzahlung.
[3] Zuschlag Urgent (Verarbeitung im Ausland einen Tag früher).
- Europa: CHF 15
- übriges Ausland: CHF 20

[4] Siehe Tabelle auf Seite 7 «Spesenoptionen bei Ausland- und Fremdwährungszahlungen».

Zahlungsverkehr

Für **Firmenkonto;** alle Gebühren pro Posten / Einzelzahlung

Daueraufträge	E-Banking	Papierform
Eröffnung	kostenlos	CHF 10[1]
Mutation	kostenlos	CHF 5[1]
Löschung	kostenlos	kostenlos
Inland • Ausführung in CHF und Fremdwährung	kostenlos	kostenlos
Ausland • Ausführung in CHF und Fremdwährung [1]	CHF 4	CHF 15

Lastschriftverfahren	
Lastschriftverfahren (LSV)	kostenlos
SEPA Direct Debit (Lastschrift in EUR)	CHF 2

Spesenoptionen bei Ausland- und Fremdwährungszahlungen	
Aufteilung der Kosten (SHA)	Der Auftraggeber bezahlt die Spesen der AKB; die Spesen der Korrespondenz-u./o. Auslandbanken trägt der Begünstigte
Alle Kosten zu Lasten des Auftraggebers (OUR) • Zahlungen bis CHF 50 000 bzw. Gegenwert • Zahlungen ab CHF 50 000 bzw. Gegenwert	Zusätzlich zu den AKB-Spesen werden die Fremdspesen weiterverrechnet Pauschale von CHF 16 pro Auftrag Verrechnung der effektiven Fremdspesen, sofern CHF 16 übersteigend
Alle Kosten zu Lasten des Begünstigten (BEN)	Sämtliche Spesen – auch jene der AKB – werden dem Begünstigten belastet

[1] Daueraufträge zugunsten AKB-Konto kostenlos.

Schalter- und Bargeschäfte

Ein- und Auszahlung	kostenlos
Noten- und Münzeinlieferungen «en gros»	CHF 60 pro Stunde
Münzzählautomat in Kundenhalle mit Gutschrift auf AKB-Konto • bis CHF 500 • ab CHF 501	 kostenlos 1%
Mitnahme des Wechselgeldes	2%, mind. CHF 10
Münzzählung in Kundenhalle für Nichtkunden	5%, mind. CHF 50

Unternehmensnachfolge

Nachfolgeplanung	CHF 2500[1] (unverbindliches Erstgespräch kostenlos)
Projektleitung Unternehmensnachfolge	nach Aufwand; CHF 250[1] pro Stunde (Abrechnung vierteljährlich)
AKB Nachfolgekredit	Voraussetzungen und Konditionen auf Anfrage

Private Finanzplanung

• Vorsorgeberatung • Steuerplanung Private • Nachlassplanung	nach Aufwand; CHF 220[1] pro Stunde (unverbindliches Erstgespräch kostenlos)

Kapitaleinzahlungskonto

Kommission	1‰ vom hinterlegten Kapital
Mindestkommission	CHF 200

[1] Die Ansätze für Beratung Unternehmensnachfolge und private Finanzplanung unterliegen für Kunden mit Domizil Schweiz und Liechtenstein der Mehrwertsteuer.

Diverse Dienstleistungen

Versandgebühr und Drittspesen

Drittspesen sind: Versandgebühren, Posteinzahlungs- und Mandatskosten, zusätzliche in- und ausländische Bankgebühren	Weiterverrechnung an Kunden. Für das Drucken und Versenden von Belegen verrechnen wir CHF 1 pro Versand.

Checkverkehr

Ausstellung Bankcheck	CHF 50 pro Check zuzüglich Versandkosten
Checkgutschrift Eingang vorbehalten	CHF 50 pro Check
Checkgutschrift nach Eingang	CHF 50
Checkformulare	mind. CHF 1 pro Formular
Checkbelastung	CHF 10 pro Check
Checksperre	CHF 50
Einlösung Reisecheck	nicht möglich

Weitere Preise

Schrankfächer (in den meisten Geschäftsstellen)	Mietpreise pro Jahr gemäss lokalen Tarifen
Nachdruck von bestehenden Auszügen und Bankdokumenten	CHF 5 pro Dokument
Umfangreiche Nachproduktion oder individuelle Zusammenstellung von Auszügen und Dokumenten sowie Spezialaufwendungen von mehr als 10 Minuten	nach Aufwand; CHF 120 pro Stunde, mind. CHF 50
Gebühr ab 2. Mahnung	CHF 50
Zahlungsbestätigung	CHF 15
Belegretournierung[1]	CHF 5
Abklärung / Nachforschung Zahlungsverkehr	CHF 20 pro Einzelzahlung
Gebühren für umfangreiche Nachforschungen Zahlungsverkehr	CHF 120 pro Stunde
Physisches Cash Pooling (zero Balancing)	CHF 50 pro Konto und Monat
Gebühr für Adressnachforschung	CHF 50[2]
Bestätigung Geschäftsbeziehung	CHF 100[2]

Kontakt- und nachrichtenlose Vermögenswerte

Gebühr für externe Suchaktionen	nach Aufwand
Monatliche Pauschalgebühr für Administration und Überwachung pro Konto	
• Kunden mit Domizil Schweiz	CHF 5
• Kunden mit Domizil Ausland	CHF 15

[1] Zuschlag nicht kumulativ.
[2] Exkl. MwSt.

Hypotheken und Kredite

Bearbeitungsgebühren	
Bestehende Geschäfte • Erhöhungen, Pfandentlassungen, Vertragsänderung • Verlängerung / Produktewechsel	 CHF 250 CHF 100
Vertrag wurde gegenseitig unterzeichnet und wird anschliessend nicht angetreten (betrifft nur Hypothekarfinanzierungen)	0,25% der Kreditsumme, mind. CHF 1000
Mehraufwand bei der Ausstellung von Garantien / Kautionen (für rechtliche Prüfungen und / oder Zusatzaufwand bei der Abwicklung)	nach Aufwand: mind. CHF 250 pro Stunde

Saldierungsgebühr	
Anwendung bei Ablösung und bei vollständiger Rückzahlung	CHF 100 pro Rahmenkreditvertrag

Mahngebühr	
Ab 2. Mahnung	CHF 50

Drittgebühren	
Pauschalgebühr für den internen Abwicklungsaufwand und für externe Gebühren im Zusammenhang mit Grundbuchämtern (z.B. Gläubigerwechsel), Versicherungsgesellschaften, Pensionskassen	CHF 50 pro Ereignis / Schuldbrief
Umwandlung Papier- in Registerschuldbrief (Pauschalgebühr für externe Notar- und Grundbuchamtgebühren)	CHF 150 pro Schuldbrief

Wie spare ich Bankspesen? – Tipps

Weniger Zahlungsverkehrsspesen auf Firmenkonto?
Verwenden Sie für Ihre Überweisungen unser E-Banking.

Ich bin Firmenkunde mit regelmässigen EUR-Transaktionen
Wir empfehlen Ihnen die Eröffnung eines EUR-Firmenkontos. Als AKB-Kunde profitieren Sie von unseren besonders günstigen Ansätzen für EUR-Auslandszahlungen. Euro-Zahlungen in den EU / EWR-Raum, welche den SEPA-Standards entsprechen und mittels E-Banking aufgegeben werden, führen wir kostenlos aus.

Wie behalte ich rund um die Uhr die Übersicht über meine Konten und Depots?
Mit unserem E-Banking haben Sie jederzeit den Überblick über Ihre Konten und Depots. Weitere Vorteile und Infos unter **akb.ch/e-banking**.

Keine Versandgebühren mehr?
Lassen Sie sich Ihre Kontodokumente innerhalb unseres E-Bankings mit E-Versand elektronisch im PDF-Format zur Verfügung stellen. Sie helfen damit, die allgemeine Papierflut zu vermindern und sparen gleichzeitig Versandgebühren.

Bei Fragen stehen Ihnen unsere Kundenberaterinnen und Kundenberater gerne zur Verfügung.

5001	**Aarau**	Tel. 062 835 77 77
5401	**Baden**	Tel. 056 556 66 01
5242	**Birr-Lupfig**	Tel. 056 464 20 80
5620	**Bremgarten**	Tel. 056 648 28 88
4805	**Brittnau**	Tel. 062 745 88 44
5200	**Brugg**	Tel. 056 448 95 95
5312	**Döttingen**	Tel. 056 268 61 11
5442	**Fislisbach**	Tel. 056 204 22 00
5070	**Frick**	Tel. 062 871 68 78
5722	**Gränichen**	Tel. 062 855 50 80
5080	**Laufenburg**	Tel. 062 874 42 62
5600	**Lenzburg**	Tel. 062 888 50 60
4312	**Magden**	Tel. 061 843 73 00
5507	**Mellingen**	Tel. 056 491 90 00
4313	**Möhlin**	Tel. 061 853 73 00
5630	**Muri**	Tel. 056 675 80 80
8965	**Mutschellen**	Tel. 056 648 24 24
5415	**Nussbaumen**	Tel. 056 296 20 20
5036	**Oberentfelden**	Tel. 062 738 33 33
4665	**Oftringen**	Tel. 062 553 55 89
4600	**Olten**	Tel. 062 207 99 99
5734	**Reinach**	Tel. 062 765 80 50
4310	**Rheinfelden**	Tel. 061 836 31 31
4852	**Rothrist**	Tel. 062 785 60 85
5707	**Seengen**	Tel. 062 767 90 80
5643	**Sins**	Tel. 041 789 71 11
8957	**Spreitenbach**	Tel. 056 555 70 55
5034	**Suhr**	Tel. 062 842 89 89
5430	**Wettingen**	Tel. 056 437 33 33
5103	**Wildegg**	Tel. 062 893 36 36
5610	**Wohlen**	Tel. 056 619 95 11
4800	**Zofingen**	Tel. 062 745 81 11

Stand April 2025. Änderungen sind jederzeit möglich.